



SECTOR EDUCACION

DIAGNÓSTICO DE BRECHAS Y DE ACCESO A SERVICIOS PÚBLICOS

REGIÓN HUANCAMELICA - 2019

GOBIERNO REGIONAL DE HUANCAMELICA

**GERENCIA REGIONAL DE PLANEAMIENTO
PRESUPUESTO Y ACONDICIONAMIENTO TERRITORIAL**

**SUB GERENCIA DE PROGRAMACION MULTIANUAL DE
INVERSIONES**



invierte.pe



RESUMEN EJECUTIVO

DIAGNOSTICO DE BRECHAS Y DE ACCESO A LOS SERVICIOS PUBLICOS DEL SECTOR EDUCACION – GOBIERNO REGIONAL DE HUANCAMELICA - 2019

a) UBICACIÓN GEOGRAFICA:

La información, presentada en el diagnostico de brechas de infraestructura y de acceso a los servicios públicos del sector educación se realiza por jurisdicción UGEL a nivel de las 8 UGEL del departamento de Huancavelica, siendo estas:

- UGEL ACOBAMBA
- UGEL ANGARAES
- UGEL CASTROVIRREYNA
- UGEL CHURCAMP
- UGEL HUANCAMELICA
- UGEL HUAYTARA
- UGEL SURCUBAMBA
- UGEL TAYACAJA

En los niveles inicial, primaria y secundaria de la educación básica regular

Mientras que el indicador de brecha de calidad del nivel superior no universitario se presenta en el nivel regional.

Así mismo el indicador del servicio de Colegio de Alto Rendimiento se presenta a nivel regional.

JURISDICCION DIRECCION REGIONAL DE HUANCAMELICA



GOBIERNO REGIONAL DE HUANCAVELICA
GERENCIA REGIONAL DE PLANEAMIENTO PRESUPUESTO Y ACONDICIONAMIENTO TERRITORIAL
SUB GERENCIA DE PROGRAMACION MULTIANUAL DE INVERSIONES
SECTOR EDUCACION



JURISDICCION UGEL ACOBAMBA

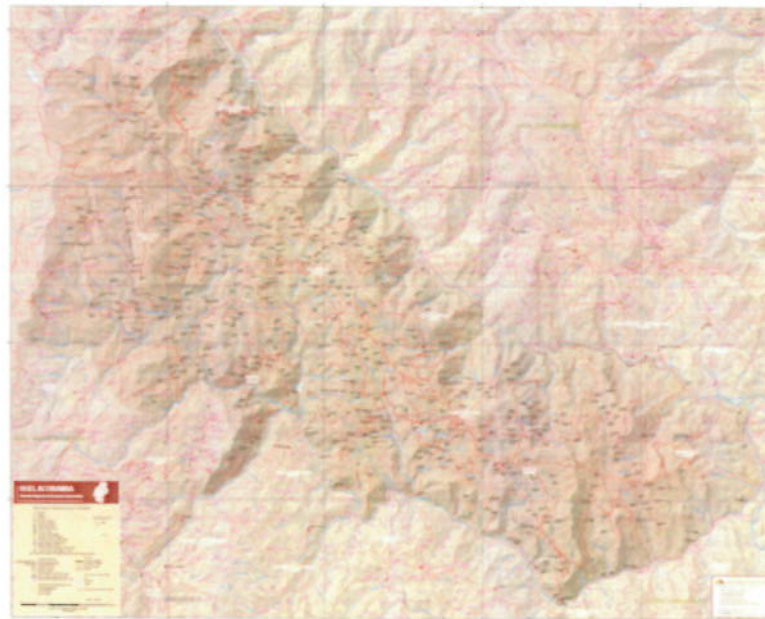

JURISDICCION UGEL CHURCAMPA



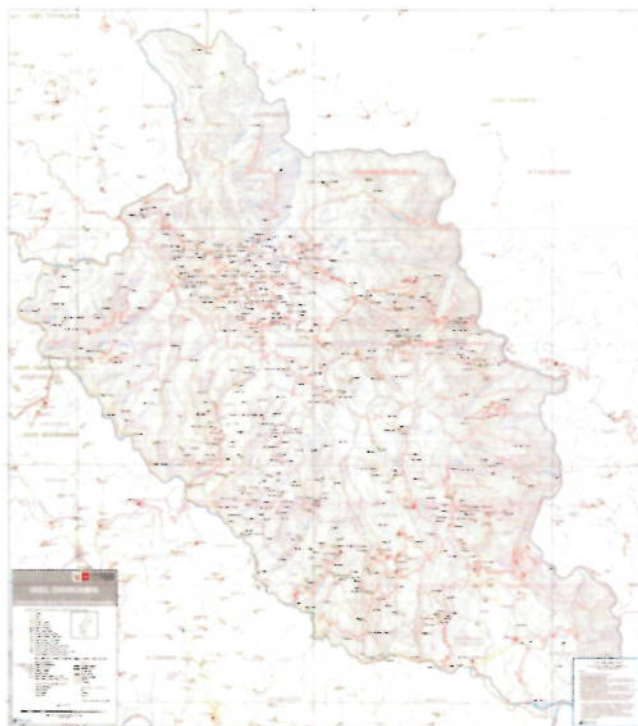

JURISDICCION UGEL CASTROVIRREYNA

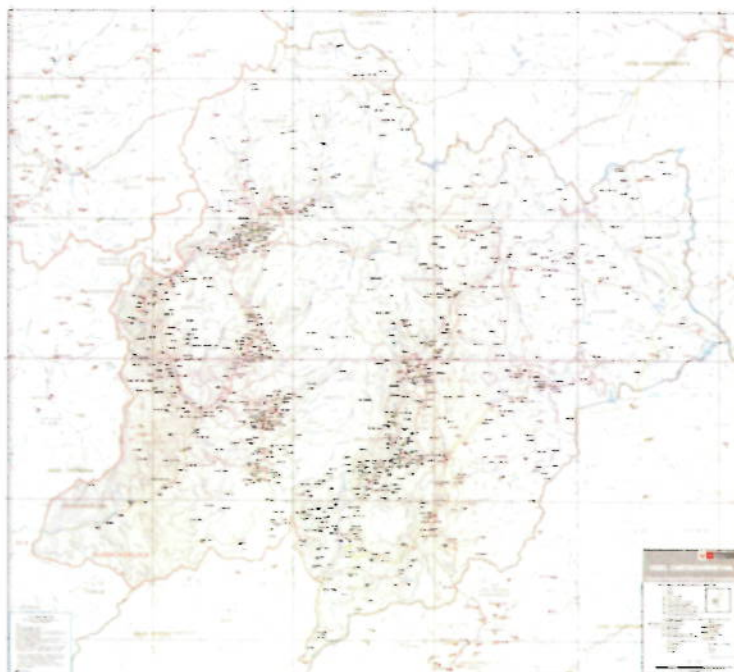

JURISDICCION UGEL SURCUBAMBA



GOBIERNO REGIONAL DE HUANCAVELICA
GERENCIA REGIONAL DE PLANEAMIENTO PRESUPUESTO Y ACONDICIONAMIENTO TERRITORIAL
SUB GERENCIA DE PROGRAMACION MULTIANUAL DE INVERSIONES
SECTOR EDUCACION

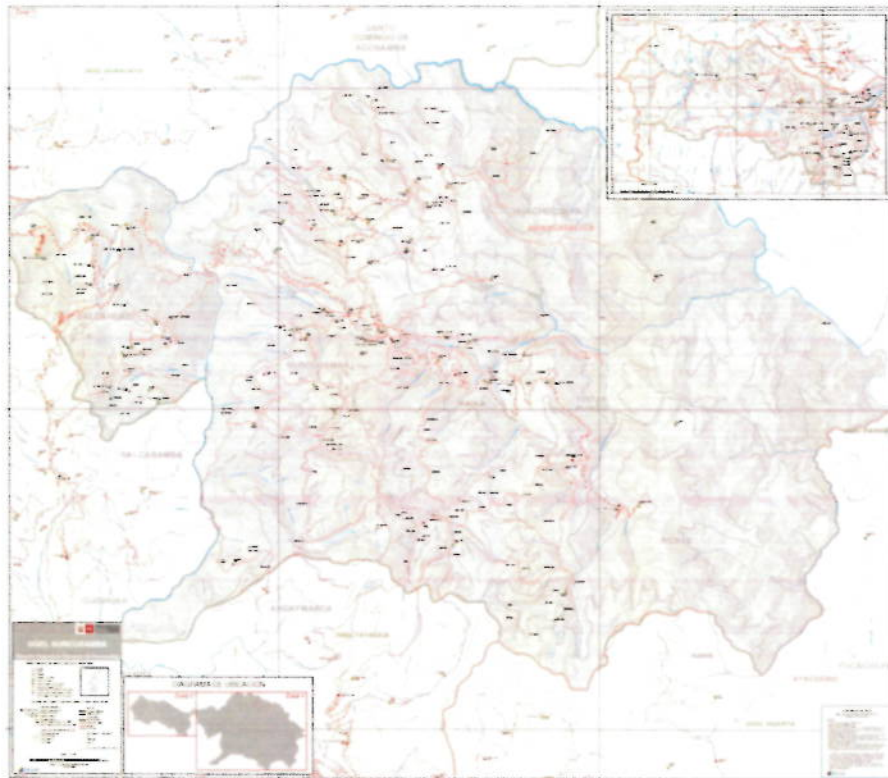

JURISDICCION UGEL ANGARAES

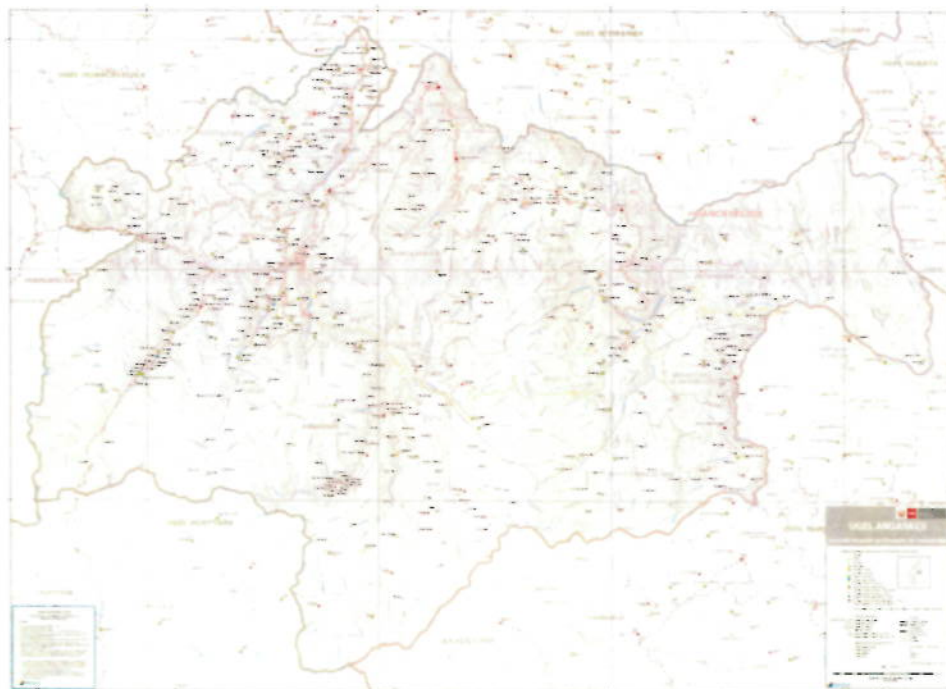

JURISDICCION UGEL TAYACAJA



JURISDICCION UGEL TAYACAJA



GOBIERNO REGIONAL DE HUANCAVELICA
GERENCIA REGIONAL DE PLANEAMIENTO PRESUPUESTO Y ACONDICIONAMIENTO TERRITORIAL
SUB GERENCIA DE PROGRAMACION MULTIANUAL DE INVERSIONES
SECTOR EDUCACION

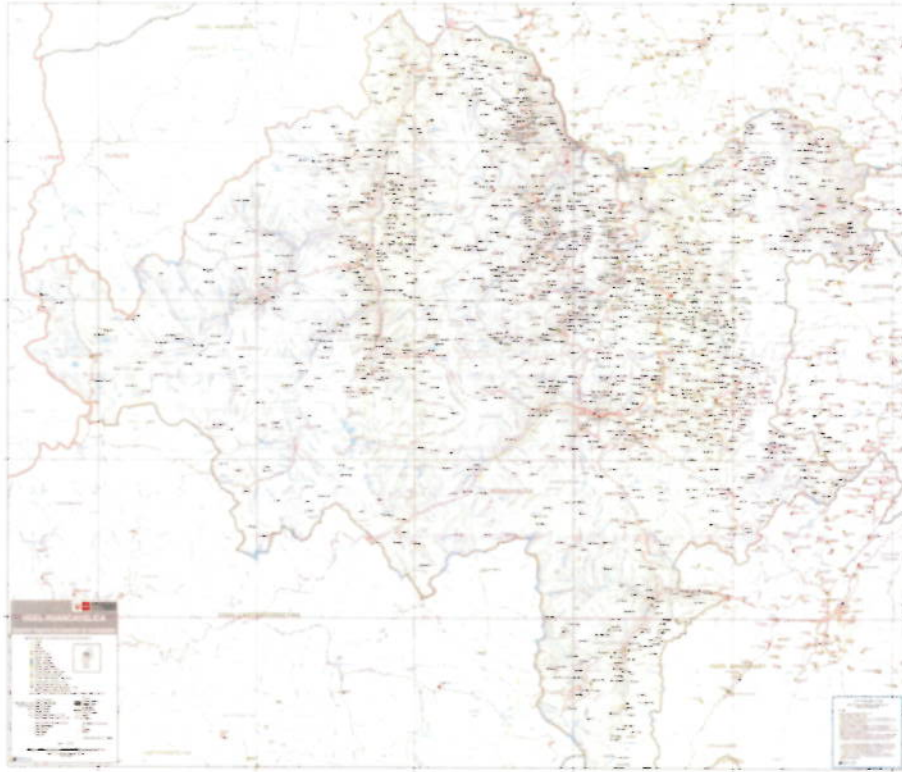

JURISDICCION UGEL HUAYTARA



b) RECOPIACION DE LOS INDICADORES DE BRECHA POR CADA UNA DE LAS FUNCIONES EN LAS QUE TENGA COMPETENCIA LA ENTIDAD

EDUCACION BASICA REGULAR

EDUCACION INICIAL	
BRECHA DE CALIDAD	BRECHA DE COBERTURA
PORCENTAJE DE LOCALES EDUCATIVOS CON EDUCACION INICIAL QUE CONTIENE CAPACIDAD INSTALADA INADECUADA	PORCENTAJE DE PERSONAS NO MATRICULADAS EN EL NIVEL INICIAL RESPECTO A LA DEMANDA POTENCIAL

EDUCACION PRIMARIA	
BRECHA DE CALIDAD	BRECHA DE COBERTURA
PORCENTAJE DE LOCALES EDUCATIVOS CON EDUCACION PRIMARIA QUE CONTIENE CAPACIDAD INSTALADA INADECUADA	PORCENTAJE DE PERSONAS NO MATRICULADAS EN EL NIVEL PRIMARIA RESPECTO A LA DEMANDA POTENCIAL

EDUCACION SECUNDARIA	
BRECHA DE CALIDAD	BRECHA DE COBERTURA
PORCENTAJE DE LOCALES EDUCATIVOS CON EDUCACION SECUNDARIA QUE CONTIENE CAPACIDAD INSTALADA INADECUADA	PORCENTAJE DE PERSONAS NO MATRICULADAS EN EL NIVEL SECUNDARIA RESPECTO A LA DEMANDA POTENCIAL

EDUCACION BASICA ALTERNATIVA - CEBA

BRECHA DE CALIDAD
PORCENTAJE DE LOCALES EDUCATIVOS CON EDUCACION BASICA ALTERNATIVA QUE CONTIENE CAPACIDAD INSTALADA INADECUADA

EDUCACION BASICA ESPECIAL - CEBE

BRECHA DE CALIDAD
PORCENTAJE DE LOCALES EDUCATIVOS CON EDUCACION BASICA ESPECIAL QUE CONTIENE CAPACIDAD INSTALADA INADECUADA

FORMACION TECNICO PRODUCTIVA

BRECHA DE CALIDAD
PORCENTAJE DE LOCALES EDUCATIVOS CON SERVICIO DE FORMACION TECNICO PRODUCTIVA QUE CONTIENE CAPACIDAD INSTALADA INADECUADA

COLEGIO DE ALTO RENDIMIENTO

BRECHA DE CALIDAD



PORCENTAJE DE LOCALES EDUCATIVOS CON SERVICIO DE COLEGIO DE ALTO RENDIMIENTO QUE CONTIENE CAPACIDAD INSTALADA INADECUADA

EDUCACION SUPERIOR NO UNIVERSITARIA

EDUCACION SUPERIOR PEDAGOGICA

BRECHA DE CALIDAD

PORCENTAJE DE LOCALES EDUCATIVOS CON EDUCACION SUPERIOR PEDAGOGICA QUE CONTIENE CAPACIDAD INSTALADA INADECUADA

EDUCACION SUPERIOR TECNOLOGICA

BRECHA DE CALIDAD

PORCENTAJE DE LOCALES EDUCATIVOS CON EDUCACION SUPERIOR TECNOLOGICA QUE CONTIENE CAPACIDAD INSTALADA INADECUADA

FUENTE: MINISTERIO DE EDUCACION

ELABORACION: PROPIA

ESTIMACION DE LOS VALORES NUMERICOS DE LOS INDICADORES DE BRECHA PARA LA PMI 2020-2022 DEL MINISTERIO DE EDUCACIÓN

JURISDICCION	INDICADOR DE CALIDAD	INDICADOR DE COBERTURA
NIVEL INICIAL		
NIVEL NACIONAL	89.73%	9.32%
NIVEL REGIONAL	90.90%	5.49
NIVEL PROVINCIAL		
PROV. HUANCVELICA	93.75%	S/I
PROV. ACOBAMBA	89.66%	S/I
PROV. ANGARÁES	94.20%	S/I
PROV. CASTROVIRREYNA	98.46%	S/I
PROV. CHURCAMP	88.18%	S/I
PROV. HUAYTARÁ	78.48%	S/I
PROV. TAYACAJA	89.96%	S/I
NIVEL PRIMARIO		
NIVEL NACIONAL	94.92%	6.59%
NIVEL REGIONAL:	97.52%	9.83%
NIVEL PROVINCIAL		
PROV. HUANCVELICA	97.67%	S/I
PROV. ACOBAMBA	98.92%	S/I
PROV. ANGARÁES	100.00%	S/I
PROV. CASTROVIRREYNA	100.00%	S/I
PROV. CHURCAMP	95.31%	S/I
PROV. HUAYTARÁ	93.48%	S/I

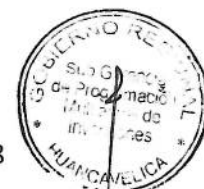

GOBIERNO REGIONAL DE HUANCAMELICA
GERENCIA REGIONAL DE PLANEAMIENTO PRESUPUESTO Y ACONDICIONAMIENTO TERRITORIAL
SUB GERENCIA DE PROGRAMACION MULTIANUAL DE INVERSIONES
SECTOR EDUCACION

PROV. TAYACAJA	97.57%	S/I
NIVEL SECUNDARIO		
NIVEL NACIONAL	89.87%	13.80%
NIVEL REGIONAL	88.37%	11.52%
NIVEL PROVINCIAL		
PROV. HUANCAMELICA	84.95%	S/I
PROV. ACOBAMBA	88.89%	S/I
PROV. ANGARÁES	97.06%	S/I
PROV. CASTROVIRREYNA	90.32%	S/I
PROV. CHURCAMP	95.35%	S/I
PROV. HUAYTARÁ	89.66%	S/I
PROV. TAYACAJA	84.21%	S/I
SERVICIO DE EDUCACIÓN BÁSICA ALTERNATIVA		
NIVEL NACIONAL	87.03%	S/I
NIVEL REGIONAL	85.19%	S/I
NIVEL PROVINCIAL		
PROV. HUANCAMELICA	100.00%	S/I
PROV. ACOBAMBA	66.67%	S/I
PROV. ANGARÁES	100.00%	S/I
PROV. CASTROVIRREYNA	100.00%	S/I
PROV. CHURCAMP	75.00%	S/I
PROV. HUAYTARÁ	100.00%	S/I
PROV. TAYACAJA	83.33%	S/I
CENTROS DE EDUCACIÓN BÁSICA ESPECIAL(CEBE)		
NIVEL NACIONAL	91.64%	S/I
NIVEL REGIONAL	80.95%	S/I
NIVEL PROVINCIAL		
PROV. HUANCAMELICA	100.00%	S/I
PROV. ACOBAMBA	100.00%	S/I
PROV. ANGARÁES	100.00%	S/I
PROV. CASTROVIRREYNA	100.00%	S/I
PROV. CHURCAMP	60.00%	S/I
PROV. HUAYTARÁ	100.00%	S/I
PROV. TAYACAJA	77.78%	S/I
PROGRAMA DE INTERVENCIÓN TEMPRANA(PRITE)		
NIVEL NACIONAL	96.88%	S/I
NIVEL REGIONAL	89.73%	S/I
NIVEL PROVINCIAL		
PROV. HUANCAMELICA	100.00%	S/I
PROV. ACOBAMBA	N/A	S/I
PROV. ANGARÁES	100.00%	S/I
PROV. CASTROVIRREYNA	N/A	S/I
PROV. CHURCAMP	N/A	S/I
PROV. HUAYTARÁ	N/A	S/I
PROV. TAYACAJA	100.00%	S/I
SERVICIO DE EDUCACIÓN SUPERIOR TECNOLÓGICO PÚBLICO (IESTP)		
NIVEL NACIONAL	89.34%	38.44%
NIVEL REGIONAL	76.47%	38.31%
NIVEL PROVINCIAL		
PROV. HUANCAMELICA	66.67%	56.21%
PROV. ACOBAMBA	100.00%	30.91%
PROV. ANGARÁES	66.67%	11.76%
PROV. CASTROVIRREYNA	100.00%	8.58%
PROV. CHURCAMP	50.00%	13.14%
PROV. HUAYTARÁ	N/A	S/I



GOBIERNO REGIONAL DE HUANCAMELICA
GERENCIA REGIONAL DE PLANEAMIENTO PRESUPUESTO Y ACONDICIONAMIENTO TERRITORIAL
SUB GERENCIA DE PROGRAMACION MULTIANUAL DE INVERSIONES
SECTOR EDUCACION

PROV. TAYACAJA	100.00%	17.91%
SERVICIO DEL INSTITUTO DE EDUCACIÓN SUPERIOR PEDAGÓGICO PÚBLICO (IESPPH)		
NIVEL NACIONAL	99.08%	42.46%
NIVEL REGIONAL	100.00%	52.72%
NIVEL PROVINCIAL		
PROV. HUANCAMELICA	100.00%	52.72%
PROV. ACOBAMBA	N/A	S/I
PROV. ANGARÁES	N/A	S/I
PROV. CASTROVIRREYNA	N/A	S/I
PROV. CHURCAMP	N/A	S/I
PROV. HUAYTARÁ	100.00%	S/I
PROV. TAYACAJA	N/A	S/I
SERVICIO DE LOS CENTROS DE EDUCACIÓN TÉCNICO PRODUCTIVA (CETPRO)		
NIVEL NACIONAL	92.50%	
NIVEL REGIONAL	85.71%	
NIVEL PROVINCIAL		
PROV. HUANCAMELICA	83.33%	
PROV. ACOBAMBA	100.00%	
PROV. ANGARÁES	100.00%	
PROV. CASTROVIRREYNA	100.00%	
PROV. CHURCAMP	66.67%	
PROV. HUAYTARÁ	80.00%	
PROV. TAYACAJA	100.00%	
SERVICIO DE EDUCACIÓN SUPERIOR DE FORMACIÓN ARTÍSTICA		
NIVEL NACIONAL	91.18%	S/I
NIVEL REGIONAL	N/A	S/I
NIVEL PROVINCIAL		
PROV. HUANCAMELICA	N/A	S/I
PROV. ACOBAMBA	N/A	S/I
PROV. ANGARÁES	N/A	S/I
PROV. CASTROVIRREYNA	N/A	S/I
PROV. CHURCAMP	N/A	S/I
PROV. HUAYTARÁ	N/A	S/I
PROV. TAYACAJA	N/A	S/I
INSTALACIONES DEPORTIVAS Y /O RECREATIVAS		
NIVEL NACIONAL	S/I	S/I
NIVEL REGIONAL	S/I	S/I
NIVEL PROVINCIAL		
PROV. HUANCAMELICA	S/I	S/I
PROV. ACOBAMBA	S/I	S/I
PROV. ANGARÁES	S/I	S/I
PROV. CASTROVIRREYNA	S/I	S/I
PROV. CHURCAMP	S/I	S/I
PROV. HUAYTARÁ	S/I	S/I
PROV. TAYACAJA	S/I	S/I
INSTALACIONES DEPORTIVAS DE COMPETENCIA DEPORTIVA		
NIVEL NACIONAL	S/I	S/I
NIVEL REGIONAL	S/I	S/I
NIVEL PROVINCIAL		
PROV. HUANCAMELICA	S/I	S/I
PROV. ACOBAMBA	S/I	S/I
PROV. ANGARÁES	S/I	S/I
PROV. CASTROVIRREYNA	S/I	S/I
PROV. CHURCAMP	S/I	S/I



PROV. HUAYTARÁ	S/I	S/I
PROV. TAYACAJA	S/I	S/I

FUENTE: MINISTERIO DE EDUCACION

ELABORACION: PROPIA

INDICADORES TRABAJADOS EN EL DEL DIAGNOSTICO DE BRECHAS Y DE ACCESO A LOS SERVICIOS PUBLICOS DEL SECTOR EDUCACION DEL GOBIERNO REGIONAL DE HUANCVELICA – 2019

EDUCACION BASICA REGULAR

EDUCACION INICIAL
BRECHA DE CALIDAD
PORCENTAJE DE LOCALES EDUCATIVOS DE EDUCACION INICIAL CON CAPACIDAD INSTALADA INADECUADA

EDUCACION PRIMARIA
BRECHA DE CALIDAD
PORCENTAJE DE LOCALES EDUCATIVOS DE EDUCACION PRIMARIA CON CAPACIDAD INSTALADA INADECUADA

EDUCACION SECUNDARIA
BRECHA DE CALIDAD
PORCENTAJE DE LOCALES EDUCATIVOS DE EDUCACION SECUNDARIA CON CAPACIDAD INSTALADA INADECUADA

3 indicadores de calidad para las 8 ugel de la jurisdicción del departamento de Huancavelica: Sub Total =24 indicadores

COLEGIO DE ALTO RENDIMIENTO

BRECHA DE CALIDAD
PORCENTAJE DE LOCALES EDUCATIVOS CON SERVICIO DE COLEGIO DE ALTO RENDIMIENTO QUE CONTIENE CAPACIDAD INSTALADA INADECUADA

EDUCACION SUPERIOR NO UNIVERSITARIA

EDUCACION SUPERIOR PEDAGOGICA
BRECHA DE CALIDAD



PORCENTAJE DE LOCALES EDUCATIVOS CON EDUCACION SUPERIOR PEDAGOGICA QUE CONTIENE CAPACIDAD INSTALADA INADECUADA

EDUCACION SUPERIOR TECNOLOGICA
BRECHA DE CALIDAD
PORCENTAJE DE LOCALES EDUCATIVOS CON EDUCACION SUPERIOR TECNOLOGICA QUE CONTIENE CAPACIDAD INSTALADA INADECUADA

ESCUELA DE EDUCACION TECNICO PROFESIONAL DE LA POLICIA NACIONAL DEL PERU
BRECHA DE CALIDAD
PORCENTAJE DE LOCALES EDUCATIVOS CON EDUCACION TECNICO PROFESIONAL DE LA POLICIA NACIONAL DEL PERU QUE CONTIENE CAPACIDAD INSTALADA INADECUADA

FUENTE: MINISTERIO DE EDUCACION
 ELABORACION: PROPIA

TOTAL: 28 indicadores trabajados para la región Huancavelica en el diagnóstico del Gob.Reg.Hvca

BRECHAS DE CALIDAD: RESULTADO DEL DIAGNOSTICO DE BRECHAS Y DE ACCESO A LOS SERVICIOS PUBLICOS DEL SECTOR EDUCACION DEL GOBIERNO REGIONAL DE HUANCAMELICA – 2019

UGEL ACOBAMBA - BRECHA DE CALIDAD – EDUCACION BASICA REGULAR:

NIVEL	CAP INST. INADECUADA	TOTAL II.EE	BRECHA %
INICIAL	46	117	39.3
PRIMARIA	16	94	17.0
SECUNDARIA	19	36	52.8

FUENTE: UGEL ACOBAMBA
 ELABORACION: PROPIA
 AÑO DE CORTE: 2018

UGEL ANGARAES - BRECHA DE CALIDAD – EDUCACION BASICA REGULAR:

NIVEL	CAP INST. INADECUADA	TOTAL II.EE	BRECHA %
INICIAL	26	143	18.2
PRIMARIA	5	158	3.2
SECUNDARIA	3	37	8.1

FUENTE: UGEL ANGARAES



ELABORACION: PROPIA
 AÑO DE CORTE: 2018

UGEL CASTROVIRREYNA - BRECHAS DE CALIDAD – EDUCACION BASICA REGULAR:

NIVEL	CAP INST. INADECUADA	TOTAL II.EE	BRECHA %
INICIAL	43	63	68.3
PRIMARIA	62	110	56.4
SECUNDARIA	20	30	66.7

FUENTE: UGEL CASTROVIRREYNA
 ELABORACION: PROPIA
 AÑO DE CORTE: 2018

UGEL CHURCAMPANA - BRECHAS DE CALIDAD – EDUCACION BASICA REGULAR:

NIVEL	CAP INST. INADECUADA	TOTAL II.EE	BRECHA %
INICIAL	15	110	13.6
PRIMARIA	21	129	16.3
SECUNDARIA	4	44	9.1

FUENTE: UGEL CHURCAMPANA
 ELABORACION: PROPIA
 AÑO DE CORTE: 2018

UGEL HUAYTARA - BRECHAS DE CALIDAD – EDUCACION BASICA REGULAR:

NIVEL	CAP INST. INADECUADA	TOTAL II.EE	BRECHA %
INICIAL	71	79	89.9
PRIMARIA	135	135	100.0
SECUNDARIA	27	28	96.4

FUENTE: UGEL HUAYTARA
 ELABORACION: PROPIA
 AÑO DE CORTE: 2018

UGEL HUANCAMELICA - BRECHAS DE CALIDAD – EDUCACION BASICA REGULAR:

NIVEL	CAP INST. INADECUADA	TOTAL II.EE	BRECHA %
INICIAL	218	267	81.6
PRIMARIA	195	275	70.9
SECUNDARIA	53	100	53.0

FUENTE: UGEL HUANCAMELICA
 ELABORACION: PROPIA
 AÑO DE CORTE: 2018



UGEL TAYACAJA - BRECHAS DE CALIDAD – EDUCACION BASICA REGULAR:

NIVEL	CAP INST. INADECUADA	TOTAL II.EE	BRECHA %
INICIAL	196*	196	100.0*
PRIMARIA	214*	214	100.0*
SECUNDARIA	73*	73	100.0*

*Información pendiente de verificación

FUENTE: UGEL TAYACAJA

ELABORACION: PROPIA

AÑO DE CORTE: 2018

UGEL SURCUBAMBA - BRECHAS DE CALIDAD – EDUCACION BASICA REGULAR:

NIVEL	CAP INST. INADECUADA	TOTAL II.EE	BRECHA %
INICIAL	55	81	67.9
PRIMARIA	64	80	80.0
SECUNDARIA	11	26	42.3

FUENTE: UGEL SURCUBAMBA

ELABORACION: PROPIA

AÑO DE CORTE: 2018

JURISDICCION GOBIERNO REGIONAL DE HUANCAMELICA

BRECHA DE CALIDAD: EDUCACION BASICA REGULAR

UGEL	NIVEL	CAP INST. INADECUADA	TOTAL II.EE	BRECHA %
UGEL ACOBAMBA	INICIAL	46	117	39.32%
	PRIMARIA	16	94	17.02%
	SECUNDARIA	19	36	52.78%
UGEL ANGARAES	INICIAL	26	143	18.18%
	PRIMARIA	5	158	3.16%
	SECUNDARIA	3	37	8.11%
UGEL CASTROVIRREYNA	INICIAL	43	63	68.25%
	PRIMARIA	62	110	56.36%
	SECUNDARIA	20	30	66.67%
UGEL CHURCAMPÁ	INICIAL	15	110	13.64%
	PRIMARIA	21	129	16.28%
	SECUNDARIA	4	44	9.09%
UGEL HUAYTARA	INICIAL	71	79	89.87%
	PRIMARIA	135	135	100.00%
	SECUNDARIA	27	28	96.43%
UGEL HUANCAMELICA	INICIAL	218	267	81.65%
	PRIMARIA	195	275	70.91%



	SECUNDARIA	53	100	53.00%
UGEL TAYACAJA	INICIAL	196	196	100.00%
	PRIMARIA	214	214	100.00%
	SECUNDARIA	73	73	100.00%
UGEL SURCUBAMBA	INICIAL	55	81	67.90%
	PRIMARIA	64	80	80.00%
	SECUNDARIA	11	26	42.31%
TOTAL REGIONAL	INICIAL	670	1056	63.45%
	PRIMARIA	712	1195	59.58%
	SECUNDARIA	210	374	56.15%

FUENTE: 8 UGEL – Departamento de Huancavelica

ELABORACION: PROPIA

AÑO DE CORTE: 2018

La variación de indicadores por nivel y por jurisdicción Ugel tienen una variación considerable entre sí, por lo que los promedios no son referentes apropiados, se recomienda en la medida de lo posible usar los indicadores por UGEL.

BRECHAS DE CALIDAD EXISTENTE EN EL SERVICIO EDUCATIVO PARA LA ATENCION DE ESTUDIANTES DE ALTO RENDIMIENTO EN EL AMBITO DE LA REGION HUANCAMELICA

NIVEL	BRECHA %
COAR HUANCAMELICA	100.0

FUENTE: DREH

ELABORACION: PROPIA

AÑO DE CORTE: 2018

BRECHAS DE CALIDAD EXISTENTE EN LA EDUCACION SUPERIOR NO UNIVERSITARIA - AMBITO DE LA REGION HUANCAMELICA

NIVEL	BRECHA %
I.S.T.P*	92.0
I.S.P.P**	100.0
E.E.T.P***	100.0

FUENTE: DREH

ELABORACION: PROPIA

AÑO DE CORTE: 2018

*INSTITUTO SUPERIOR TECNOLOGICO PUBLICO

**INSTITUTO SUPERIOR PEDAGOGICO PUBLICO

***ESCUELA DE EDUCACION TECNICO PROFESIONAL DE LA POLICIA NACIONAL DEL PERU

b) CONTEXTUALIZACION DE LOS IB PREVIAMENTE RECOPIADOS

Los 28 indicadores de calidad trabajados en el diagnostico de brechas y de acceso a los servicios públicos del sector educación – Gobierno Regional de Huancavelica – 2019 por

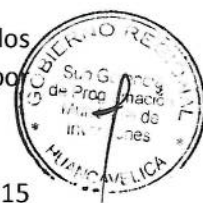

GOBIERNO REGIONAL DE HUANCAMELICA
GERENCIA REGIONAL DE PLANEAMIENTO PRESUPUESTO Y ACONDICIONAMIENTO TERRITORIAL
SUB GERENCIA DE PROGRAMACION MULTIANUAL DE INVERSIONES
SECTOR EDUCACION

jurisdicción UGEL en el departamento de Huancavelica, se realizó en función a la distribución de II.EE por nivel educativo en el marco del siguiente cuadro resumen:

	NIVEL	N° II.EE.	N° SECCIONES.	N° ALUMNOS	N° DIRECTORES
ACOBAMBA	PRONOEI	30	76	217	3
	INICIAL	117	334	2277	30
	PRIMARIA	94	595	4939	52
	SECUNDARIA	36	283	5145	36
	SUPERIOR PED.	0	0	0	0
	SUPERIOR TEC.	2	18	514	2
	EBA INI-INT	1	5	25	1
	EBA AVANZA	2	8	179	1
	EBE INICIAL	0	0	0	0
	EBE PRIMARIA	1	5	10	0
	CETPROS	1	4	118	0
	SUB TOTAL	284	1328	13424	125
ANGARAES	PRONOEI	57	113	277	3
	INICIAL	143	420	3024	57
	PRIMARIA	158	884	7171	65
	SECUNDARIA	37	290	6552	37
	SUPERIOR PED.	0	0	0	0
	SUPERIOR TEC.	4	24	544	4
	EBA INI-INT	1	8	64	1
	EBA AVANZA	1	8	124	1
	EBE INICIAL	2	5	20	2
	EBE PRIMARIA	1	6	18	1
	CETPROS	2	11	167	2
	SUB TOTAL	406	1769	17961	173
CASTROVIRREYNA	PRONOEI	70	111	174	7
	INICIAL	63	156	647	17
	PRIMARIA	110	509	1843	49
	SECUNDARIA	30	158	1572	30
	SUPERIOR PED.	0	0	0	0
	SUPERIOR TEC.	3	34	513	1
	EBA INI-INT	1	5	52	0
	EBA AVANZA	1	4	59	1
	EBE INICIAL	1	2	7	1
	EBE PRIMARIA	1	3	4	1
	CETPROS	6	16	262	4
	SUB TOTAL	286	998	5133	111
CHURCAMPA	PRONOEI	50	104	261	5
	INICIAL	110	318	1825	12
	PRIMARIA	129	739	4944	31
	SECUNDARIA	44	273	4423	44
	SUPERIOR PED.	0	0	0	0
	SUPERIOR TEC.	2	31	567	2
	EBA INI-INT	3	7	25	1
	EBA AVANZA	5	20	271	0
	EBE INICIAL	2	2	5	2
	EBE PRIMARIA	5	9	13	5
	CETPROS	6	17	294	2
	SUB TOTAL	356	1520	12628	104
HUANCAMELICA	PRONOEI	152	352	978	14
	INICIAL	267	822	6667	85
	PRIMARIA	275	1714	14610	138
	SECUNDARIA	100	801	13935	100
	SUPERIOR PED.	2	23	406	2
	SUPERIOR TEC.	3	54	1655	2
	EBA INI-INT	1	10	101	1
	EBA AVANZA	3	29	556	3
	EBE INICIAL	2	6	20	1
	EBE PRIMARIA	1	6	28	1
	CETPROS	7	40	991	5
	SUB TOTAL	813	3857	39947	352
HUA	PRONOEI	41	79	151	4
	INICIAL	79	199	924	32



GOBIERNO REGIONAL DE HUANCVELICA
 GERENCIA REGIONAL DE PLANEAMIENTO PRESUPUESTO Y ACONDICIONAMIENTO TERRITORIAL
 SUB GERENCIA DE PROGRAMACION MULTIANUAL DE INVERSIONES
 SECTOR EDUCACION

	NIVEL	N° I.EE.	N° SECCIONES.	N° ALUMNOS	N° DIRECTORES
	PRIMARIA	135	614	2298	41
	SECUNDARIA	28	150	1762	28
	SUPERIOR PED.	1	2	84	1
	SUPERIOR TEC.	0	0	0	0
	EBA INI-INT	0	0	0	0
	EBA AVANZA	1	6	105	1
	EBE INICIAL	3	6	9	3
	EBE PRIMARIA	3	8	14	2
	CETPROS	5	12	198	4
	SUB TOTAL	296	1076	5545	116
SURCUBAMBA	PRONOEI	17	37	59	2
	INICIAL	81	205	900	28
	PRIMARIA	80	445	2464	30
	SECUNDARIA	26	148	2470	26
	SUPERIOR PED.	0	0	0	0
	SUPERIOR TEC.	1	6	85	1
	EBA INI-INT	4	14	113	3
	EBA AVANZA	1	4	55	1
	EBE INICIAL	0	0	0	0
	EBE PRIMARIA	0	0	0	0
CETPROS	0	0	0	0	
SUB TOTAL	210	859	6146	91	
TAYACAJA	PRONOEI	39	89	212	7
	INICIAL	196	546	3796	46
	PRIMARIA	214	1238	8951	66
	SECUNDARIA	73	495	8181	73
	SUPERIOR PED.	0	0	0	0
	SUPERIOR TEC.	3	41	665	3
	EBA INI-INT	3	35	395	2
	EBA AVANZA	5	22	426	3
	EBE INICIAL	6	9	27	6
	EBE PRIMARIA	9	27	48	4
CETPROS	3	13	288	1	
SUB TOTAL	551	2515	22989	211	
REGION	PRONOEI	456	961	2329	45
	INICIAL	1056	3000	20060	307
	PRIMARIA	1195	6738	47220	472
	SECUNDARIA	374	2598	44040	374
	SUPERIOR PED.	3	25	490	3
	SUPERIOR TEC.	18	208	4543	15
	EBA INI-INT	14	84	775	9
	EBA AVANZA	19	101	1775	11
	EBE INICIAL	16	30	88	15
	EBE PRIMARIA	21	64	135	14
CETPROS	30	113	2318	18	
TOTAL GENERAL	3202	13922	123773	1283	

FUENTE: DREH
 ELABORACION: PROPIA
 AÑO DE CORTE: 2018

- El estado situacional de las II.EE del ámbito regional tratadas por jurisdicción UGEL, es el resultado de la información generada por las Unidades de Gestión Educativa Local correspondientes al pliego Gobierno Regional de Huancavelica, con el objetivo de concretar el diagnóstico de brechas del sector educación de la Región de Huancavelica, en el marco de los lineamientos del D.L. N° 1252.



- La información generada para establecer el estado situacional de los locales escolares de las II.EE de la región Huancavelica fue dispuesta, por el MEMORANDUM MULTIPLE N° 253-2018/GOB.REG.HVCA/GRPPyAT del 13 de julio del 2018, reiterada en algunos casos vía documento a algunas UGEL por su incumplimiento, la cual tuvo la disposición de solicitar el informe de diagnóstico situacional de la infraestructura educativa del ámbito de jurisdicción de las UGEL Acobamba, Angaraes, Castrovirreyna, Churcampa, Huancavelica, Huaytará, Surcubamba y Tayacaja.
- Dicho requerimiento indicó una evaluación de la infraestructura en función a lo señalado en la norma G.010 del RNE en el entendido que éste, es la norma técnica rectora en el territorio nacional que establece los derechos y responsabilidades de los actores que intervienen en el proceso edificatorio, con el fin de asegurar la calidad de la edificación, es de aplicación obligatoria para quienes desarrollen procesos de edificación en el ámbito nacional y su objetivo es normar los criterios y requisitos mínimos para las edificaciones, en la cual están basadas los criterios generales de las normas técnicas de infraestructura educativa incluso por niveles educativos, la que se alinea con el PLAN NACIONAL DE INFRAESTRUCTURA EDUCATIVA (PNIE). Por lo cual, se solicitó a las UGEL de la jurisdicción del ámbito regional, generen la información de diagnóstico situacional de los locales escolares, evaluando las condiciones de:

CONDICION		
FUNCIONALIDAD	HABITABILIDAD	SEGURIDAD
<p>USO: De modo que las dimensiones y disposición de los espacios, así como la dotación de las instalaciones y equipamiento, posibiliten la adecuada realización de las funciones para las que está proyectada la edificación.</p> <p>ACCESIBILIDAD: De manera que permitan el acceso y la circulación a las personas con discapacidad.</p>	<p>SALUBRIDAD E HIGIENE: De manera que aseguren la salud, integridad y confort de las personas.</p> <p>PROTECCIÓN TÉRMICA Y SONORA: De manera que la temperatura interior y el ruido que se perciban en ellas, no atente contra el confort y la salud de las personas permitiéndoles realizar satisfactoriamente sus actividades.</p>	<p>ESTRUCTURAL: De manera que garantice la permanencia y la estabilidad de sus estructuras.</p> <p>CASO SINIESTRO: Evacuación fácil y segura en caso de emergencia, cuenta con sistema contra incendio y permita la actuación de los equipos de rescate.</p> <p>USO: No exista riesgo de accidente para las personas.</p>

